



Conception graphique : Commune de Saint-Pierre de Chartreuse - Crédit photo Tristan Rondeau - NE PAS JETER SUR LA VOIE PUBLIQUE

NAVETTE Hivernale

SAINT-PIERRE DE CHARTREUSE

*Un service gratuit
assuré par la commune !*

**VALABLE
SAISON***
2024/2025

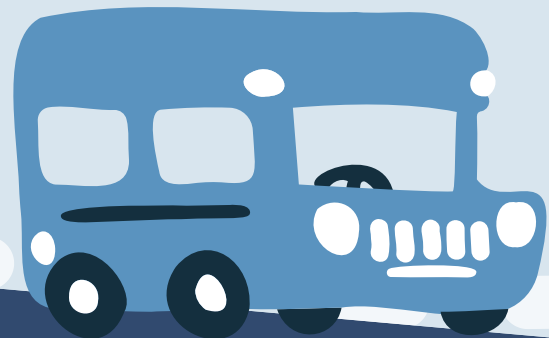

- ST-PIERRE DE CHARTREUSE / PLAN DE VILLE
- LE PLANOLET
- LA COMBE DE L'OURS
- ST-PIERRE DE CHARTREUSE / PLAN DE VILLE
- ST-HUGUES DE CHARTREUSE
- LES EGAUX
- COL DE PORTE / PARKING BUS
- COL DE PORTE / STADE DE BIATHLON
- LES EGAUX
- ST-HUGUES DE CHARTREUSE
- ST-PIERRE DE CHARTREUSE / PLAN DE VILLE



INFORMATIONS :

Office du Tourisme Cœur de Chartreuse : 04 76 88 62 08

*Valable saison : Du 21 décembre 2024 au 9 mars 2025 inclus

HORAIRES

NAVETTE

hivernale



SAINT-PIERRE DE CHARTREUSE

Un service gratuit assuré par la commune sur la période hivernale 2024-2025

FONCTIONNEMENT DU SERVICE :

Tous les jours du lundi au dimanche :

- ➔ Du 21 décembre 2024 au 5 janvier 2025
(sauf le 25 décembre 2024)
- ➔ Du 15 février au 9 mars 2025

Uniquement le samedi et dimanche :

- ➔ Du 11 janvier au 9 février 2025

*Tous les horaires sont donnés à titre indicatif
Tout incident sur la ligne peut entraîner un retard.*



Véhicule Citiz limité à 8 places :

Du 21 au 27 décembre 2024 inclus ; du 6 janvier au 21 février inclus et du 3 au 9 mars inclus.

Navette limitée à 40 places : Du 28 décembre 2024 au 5 janvier 2025 inclus et du 22 février au 2 mars inclus.

SAINT-PIERRE DE CHARTREUSE > COL DE PORTE (via Le Planolet)

St-Pierre de Chartreuse / Plan de Ville	8 : 30	10 : 30	12 : 30		14 : 45	16 : 40
Le Planolet	8 : 42	10 : 42	12 : 42		14 : 57	16 : 52
La Combe de l'Ours	8 : 45	10 : 45	12 : 45		15 : 00	16 : 55
St-Pierre de Chartreuse / Plan de Ville	8 : 49	10 : 49	12 : 49		15 : 04	16 : 59
Saint-Hugues de Chartreuse	8 : 54	10 : 54	12 : 54		15 : 09	17 : 04
Les Egaux	8 : 56	10 : 56	12 : 56		15 : 11	17 : 06
Col de Porte / Parking bus	9 : 10	11 : 10	13 : 10		15 : 25	17 : 20

COL DE PORTE > SAINT-PIERRE DE CHARTREUSE

Col de Porte / Parking bus	9 : 13	11 : 13	13 : 13		15 : 28	17 : 23
Col de Porte / Stade de biathlon	9 : 14	11 : 14	13 : 14		15 : 29	17 : 24
Les Egaux	9 : 26	11 : 26	13 : 26		15 : 41	17 : 36
Saint-Hugues de Chartreuse	9 : 28	11 : 28	13 : 28		15 : 43	17 : 38
St-Pierre de Chartreuse / Plan de Ville	9 : 38	11 : 38	13 : 38		15 : 53	17 : 48



INFORMATIONS :

Office du Tourisme Cœur de Chartreuse
04 76 88 62 08



Avec le soutien de



agence nationale
de la cohésion
des territoires



CŒUR DE CHARTREUSE
COMMUNE DE CHARTREUSE



La Région
Auvergne-Rhône-Alpes Orientation